LA COOPERACIÓN SÍ QUE IMPORTA

UNA MIRADA A LOS OBJETIVOS DE DESARROLLO SOSTENIBLE

RED ONGD MAD

Madrid, junio de 2021.

Red de ONGD de Madrid
C/ Embajadores, 26. Local 4. 28012. Madrid.
(entrada por C/ Fray Ceferino González)
Teléfono: 915 288 033
www.redongdmad.org

Coordinación de la publicación: Grupo de Educación para la Ciudadanía Global – Red de ONGD de Madrid.
Ilustraciones: Carlos Valles Lloría, Rubén Rico Miralles, Luis Alonso Diatchenko, Ana Hernández Carvajal.
Diseño y Maquetación: Pablo Manzanares.
Impresión: Zona Graphic.

Financia: Ayuntamiento de Madrid.

El jurado de esta II Edición del Concurso de Cómic **"La Cooperación SÍ que importa"** ha estado formado por: D. Javier Martín Nieto (subdirector general de Ciudadanía Global y Cooperación Internacional al Desarrollo del Ayuntamiento de Madrid), D. Pablo R. Prieto Dávila, D. Miguel Torrent Bravo, D. Pedro Bueno (Vocal de Educación para la Ciudadanía Global de la Red) y Dña. Mar Rosillo (Coordinadora Técnica de la Red), a quienes agradecemos su participación en esta II Edición del concurso.

Licencia: Esta obra está bajo licencia Creative Commons, Reconocimiento No Comercial Sin Obra Derivada 3.0 España. Se permite copiar, distribuir y comunicar libremente esta obra siempre y cuando se reconozca la autoría y no se use para fines comerciales. No se puede alterar, transformar o generar una obra derivada a partir de esta.

LA COOPERACIÓN SÍ QUE IMPORTA

UNA MIRADA A LOS OBJETIVOS DE DESARROLLO SOSTENIBLE

PRESENTACIÓN

Presentarse a un concurso de cómic es una actividad profundamente educativa que pone en valor imaginación y creatividad, aprendizaje a partir de un marco teórico, acercamiento a las organizaciones sin ánimo de lucro y a las situaciones de desigualdad y vulnerabilidad que viven millones de personas en el mundo. A través de su diseño, los participantes crean un mundo de color y acción, poniendo rostro, palabra y humanidad a los retos que los distintos Objetivos de Desarrollo Sostenible plantean, en relación con la pobreza, el hambre, la salud, la energía, el clima y el medio ambiente, los océanos, la paz y las instituciones, las alianzas para logro del bien común, los ecosistemas terrestres, el consumo responsable y su relación con la producción y los sistemas de comercio, la realidad de las grandes urbes y los movimientos migratorios...

La obra artística emociona, genera conocimiento y apertura, y vincula realidades y personas. Las propuestas de ilustración de los más pequeños, la universalidad de los participantes con diseños que han llegado de ultramar, las menciones especiales, y finalmente los premiados, nos transportan al sentido de la construcción colectiva, a la necesaria responsabilidad personal, al grano de arena que conforma alianza para la construcción de la casa común. Junto a ellos, tantas otras propuestas participantes, tan valiosas como las ganadoras, pues todo el conjunto de la obra presentada al concurso es fruto de una actividad de conocimiento y desarrollo artístico, que, sin duda, ha sembrado en tantos jóvenes, un mayor conocimiento de la realidad global desde lo local y personal de cada participante que se asomó al círculo colorido de los ODS y, con la paleta de color en la mano, se puso a dibujar.

El Ayuntamiento de Madrid, comprometido con el cumplimiento de la Agenda 2030, apoya desde la Red de ONGD de Madrid, la creación artística que implica participación y solidaridad como elementos claves de la educación para el desarrollo sostenible y la construcción del bien común.

Área de Gobierno de Vicealcaldía.
Ayuntamiento de Madrid.

Para la Red de ONGD es un gusto poder presentar esta II Edición del Comic **La Cooperación SÍ importa.** Con la apuesta por este concurso de comic quisimos señalar la importancia que tiene para todos y todas la colaboración entre países, destacar la universalidad de los derechos que defendemos y animar al compromiso por un mundo más justo equitativo y sostenible En esta II Edición nos hemos querido centrar en los objetivos de desarrollo sostenible de la Agenda 2030, en cómo debemos implicarnos en su consecución, pues de su logro o no dependerá el que vivamos en un mundo centrado en las personas y el planeta.

La COVID-19 nos ha hecho más consciente de que vivimos en un mundo tremendamente interconectado en el que no podemos construir burbujas aisladas de bienestar pues nuestro sistema de vida depende cada vez más de la situación económica y social del resto de países. De esta crisis global sólo podremos salir con una visión global, es la hora de actuar localmente pensando globalmente. Y en este contexto es decisiva la Agenda 2030 de Desarrollo Sostenible que marca objetivos globales y que compromete no solo a las administraciones de los países firmantes, incluido el nuestro, sino a la sociedad en su conjunto y a cada persona individualmente. La Agenda 2030 señala nuestra responsabilidad en los desafíos del desarrollo y nuestro compromiso para contribuir a las soluciones de asuntos globales como el cambio climático, las migraciones o los derechos humanos, pues son también asuntos locales que nos afectan directamente.

Agradecemos al Ayuntamiento de Madrid que sigue apostando por este proyecto de educación para la ciudadanía global cuyo objetivo es despertar entre la ciudadanía, y en especial la población más joven, una conciencia crítica con el mundo que nos rodea y su compromiso con la justicia social. Así mismo hacemos una mención especial a Pablo Prieto y Miguel Torrent que colaboran desde el inicio con esta iniciativa.

Sonsoles García-Nieto
Presidenta de la Red de ONGD de Madrid

INTRODUCCIÓN

Con el fin de dar continuidad a la iniciativa que nació en 2019, la Red lanzó en octubre de 2020 la II EDICIÓN DEL CONCURSO DE CÓMIC "LA COOPERACIÓN SÍ QUE IMPORTA".

La idea vertebradora de esta II Edición es acercar a la ciudadanía a los **17 OBJETIVOS DE DESARROLLO SOSTENIBLE (ODS) QUE CONTIENE LA AGENDA 2030** propuesta por Naciones Unidas.

Estos Objetivos buscan construir un mundo más equitativo, igualitario, solidario y sostenible. Las ilustraciones creadas por las y los jóvenes ganadores del concurso ponen de relieve la importancia de la labor de las ONGD y de la Cooperación Internacional para el Desarrollo en la consecución de dichas metas.

El grupo de Educación para la Ciudadanía Global de la Red, impulsor de esta actividad, ha querido dar a conocer estos Objetivos desde la mirada de la juventud los cuales muestran con sus viñetas que la sostenibilidad y la justicia social son claves para no dejar a nadie atrás.

El cómic recoge los 17 ODS a través de 17 ilustraciones elaboradas por las personas ganadoras del concurso, ofrecen una visión innovadora buscando sensibilizar a la ciudadanía madrileña en torno a las problemáticas globales y las soluciones locales y globales necesarias para conseguir un desarrollo sostenible, que interpelan a la población juvenil y a la ciudadanía en general, como agentes de transformación social.

Esta II Edición del concurso se desarrolló en las siguientes fases:
La **primera fase** consistió en elaborar las bases del concurso y publicitarlo, para ello, contamos con el apoyo del Ayuntamiento de Madrid y de las universidades públicas de la comunidad de Madrid, además del canal de difusión de la propia Red.
En la **segunda fase** se recibieron las propuestas diseñadas por las personas inscritas al concurso.
En la **tercera fase** se convocó al jurado para hacer la selección de las personas ganadoras: Carlos Valles Lloría y Rubén Rico Miralles (1º premio), Luis Alonso Diatchenko (2º premio) y Ana Hernández Carvajal (3º premio). La **cuarta fase** se centró en la elaboración de las 17 ilustraciones que forman el cómic.
Por último, la **quinta fase** consistió en la edición, distribución del cómic y la entrega de los premios a las personas ganadoras.
Como hemos podido comprobar, los efectos ocasionados por la pandemia del COVID-19, surgida a principios de 2020, dejan claro que vivimos en un mundo cada vez más interconectado, los problemas son globales y nos afectan a toda la población. Pero también evidencian que sus consecuencias no repercuten de la misma manera en todos los países, siendo los más golpeados por los efectos de la pandemia aquellos cuya población vive en peores condiciones económicas, medioambientales, sanitarias, de exclusión, etc. Si algo ha puesto de manifiesto esta crisis que estamos viviendo, es que solo a través de iniciativas y alianzas globales se podrá superar el reto al que nos enfrentamos a nivel mundial. O salimos juntas de esta situación o no salimos, por tanto, **la Cooperación sí que importa.**

La Red dará de nuevo continuidad a este Concurso en 2021, en el que lanzará su III Edición, centrado en esta ocasión en el ODS 11 (Lograr que las ciudades sean más inclusivas, seguras, resilientes y sostenibles), con el objetivo de difundir entre el público madrileño la importancia de la Cooperación Internacional para un Desarrollo Sostenible, implicando de una manera activa a la ciudadanía madrileña en las acciones de educación y sensibilización que lleva a cabo la Red de ONGD de Madrid con la colaboración del Ayuntamiento de Madrid.

El cómic se elaborará con ilustraciones que reflejen elementos y/o realidades que favorezcan o impidan la consecución de una ciudad sostenible y de las metas recogidas en la estrategia de localización de la Agenda 2030 en Madrid.

Grupo de trabajo
de Educación para la Ciudadanía Global
Red de ONGD de Madrid

CONOCE LOS (ODS) OBJETIVOS DE DESARROLLO SOSTENIBLE

OBJETIVO 1
PONER FIN A LA POBREZA EN TODAS SUS FORMAS EN TODO EL MUNDO

OBJETIVO 2
PONER FIN AL HAMBRE

OBJETIVO 3
GARANTIZAR UNA VIDA SANA Y PROMOVER EL BIENESTAR PARA TODOS EN TODAS LAS EDADES

OBJETIVO 4:
GARANTIZAR UNA EDUCACIÓN INCLUSIVA, EQUITATIVA Y DE CALIDAD Y PROMOVER OPORTUNIDADES DE APRENDIZAJE DURANTE TODA LA VIDA PARA TODOS

OBJETIVO 5
LOGRAR LA IGUALDAD ENTRE LOS GÉNEROS Y EMPODERAR A TODAS LAS MUJERES Y LAS NIÑAS

OBJETIVO 6
GARANTIZAR LA DISPONIBILIDAD DE AGUA Y SU GESTIÓN SOSTENIBLE Y EL SANEAMIENTO PARA TODOS

OBJETIVO 7
GARANTIZAR EL ACCESO A UNA ENERGÍA ASEQUIBLE, SEGURA, SOSTENIBLE Y MODERNA

OBJETIVO 8
PROMOVER EL CRECIMIENTO ECONÓMICO INCLUSIVO Y SOSTENIBLE, EL EMPLEO Y EL TRABAJO DECENTE PARA TODOS

OBJETIVO 9
CONSTRUIR INFRAESTRUCTURAS RESILIENTES, PROMOVER LA INDUSTRIALIZACIÓN SOSTENIBLE Y FOMENTAR LA INNOVACIÓN

OBJETIVO 10
REDUCIR LA DESIGUALDAD EN Y ENTRE LOS PAÍSES

OBJETIVO 11
LOGRAR QUE LAS CIUDADES SEAN MÁS INCLUSIVAS, SEGURAS, RESILIENTES Y SOSTENIBLES

OBJETIVO 12
GARANTIZAR MODALIDADES DE CONSUMO Y PRODUCCIÓN SOSTENIBLES

OBJETIVO 13
ADOPTAR MEDIDAS URGENTES PARA COMBATIR EL CAMBIO CLIMÁTICO Y SUS EFECTOS

OBJETIVO 14
CONSERVAR Y UTILIZAR SOSTENIBLEMENTE LOS OCÉANOS, LOS MARES Y LOS RECURSOS MARINOS

OBJETIVO 15
GESTIONAR SOSTENIBLEMENTE LOS BOSQUES, LUCHAR CONTRA LA DESERTIFICACIÓN, DETENER E INVERTIR LA DEGRADACIÓN DE LAS TIERRAS, DETENER LA PÉRDIDA DE BIODIVERSIDAD

OBJETIVO 16
PROMOVER SOCIEDADES JUSTAS, PACÍFICAS E INCLUSIVAS

OBJETIVO 17
REVITALIZAR LA ALIANZA MUNDIAL PARA EL DESARROLLO SOSTENIBLE

1 FIN DE LA POBREZA

OBJETIVO 1

PONER FIN A LA POBREZA EN TODAS SUS FORMAS EN TODO EL MUNDO

LUIS DYACHENKO

2 HAMBRE CERO

OBJETIVO 2

PONER FIN AL HAMBRE

3 SALUD Y BIENESTAR

OBJETIVO 3

GARANTIZAR UNA VIDA SANA Y PROMOVER EL BIENESTAR PARA TODOS EN TODAS LAS EDADES

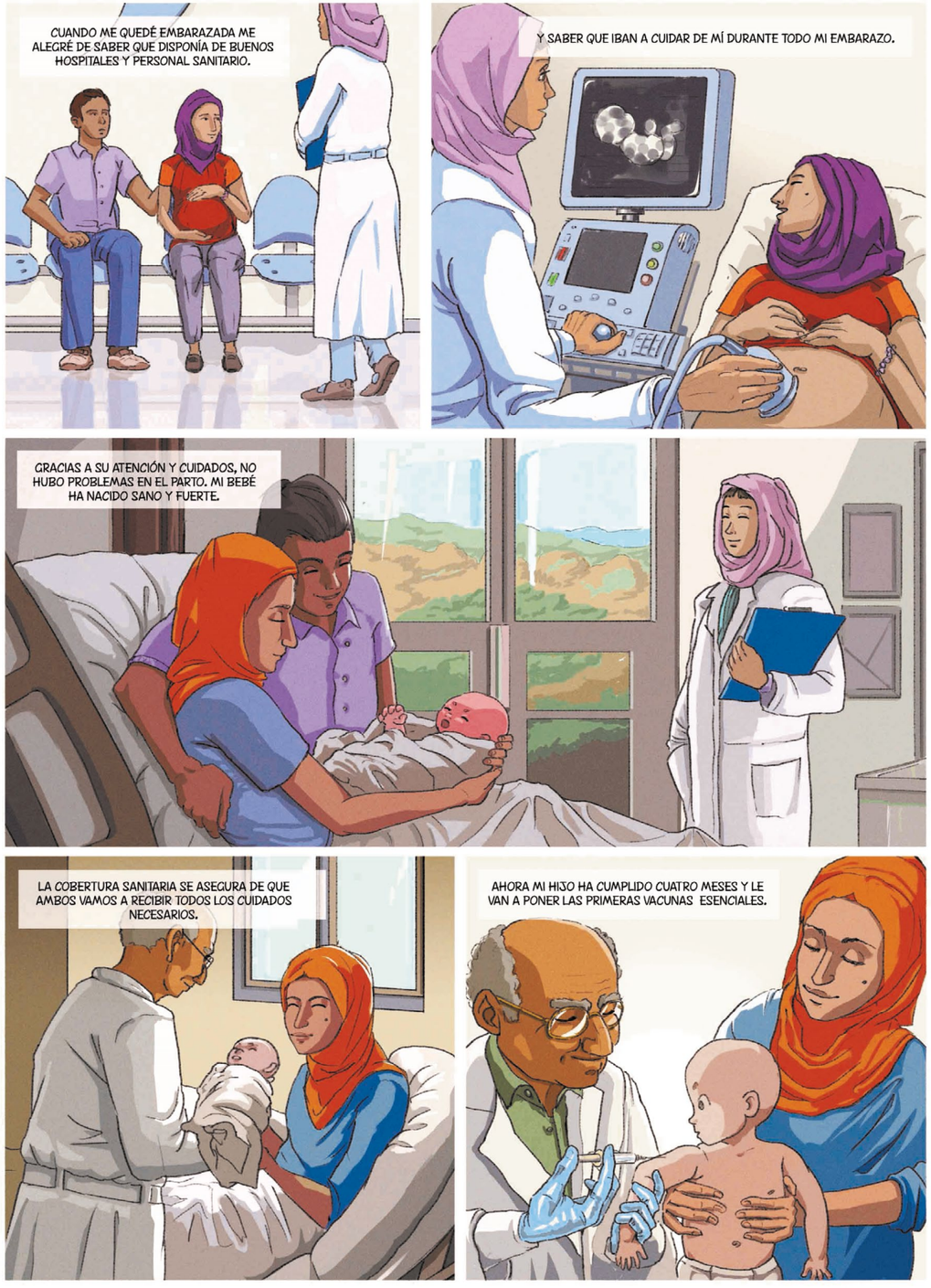

LUIS DYACHENKO

4 EDUCACIÓN DE CALIDAD

OBJETIVO 4

GARANTIZAR UNA EDUCACIÓN INCLUSIVA, EQUITATIVA Y DE CALIDAD Y PROMOVER OPORTUNIDADES DE APRENDIZAJE DURANTE TODA LA VIDA PARA TODOS

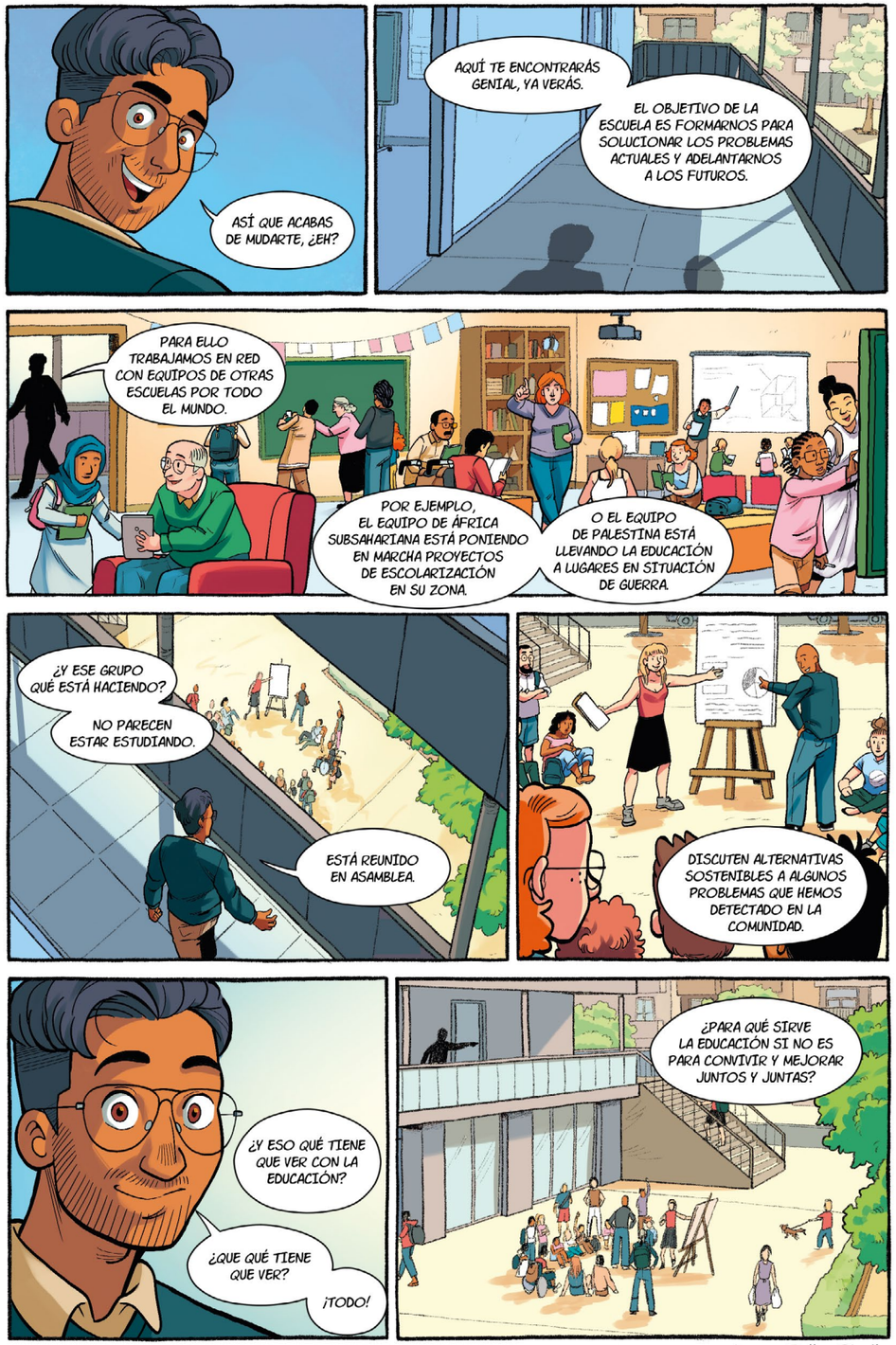

Loopy Teller Studio

5 IGUALDAD DE GÉNERO

OBJETIVO 5

LOGRAR LA IGUALDAD ENTRE LOS GÉNEROS Y EMPODERAR A TODAS LAS MUJERES Y LAS NIÑAS

LUIS DYACHENKO

Ana Hernández Carvajal

6 AGUA LIMPIA Y SANEAMIENTO

OBJETIVO 6

GARANTIZAR LA DISPONIBILIDAD DE AGUA Y SU GESTIÓN SOSTENIBLE Y EL SANEAMIENTO PARA TODOS

7 ENERGÍA ASEQUIBLE Y NO CONTAMINANTE

OBJETIVO 7

GARANTIZAR EL ACCESO A UNA ENERGÍA ASEQUIBLE, SEGURA, SOSTENIBLE Y MODERNA

LUIS DYACHENKO

8 TRABAJO DECENTE Y CRECIMIENTO ECONÓMICO

OBJETIVO 8

PROMOVER EL CRECIMIENTO ECONÓMICO INCLUSIVO Y SOSTENIBLE, EL EMPLEO Y EL TRABAJO DECENTE PARA TODOS

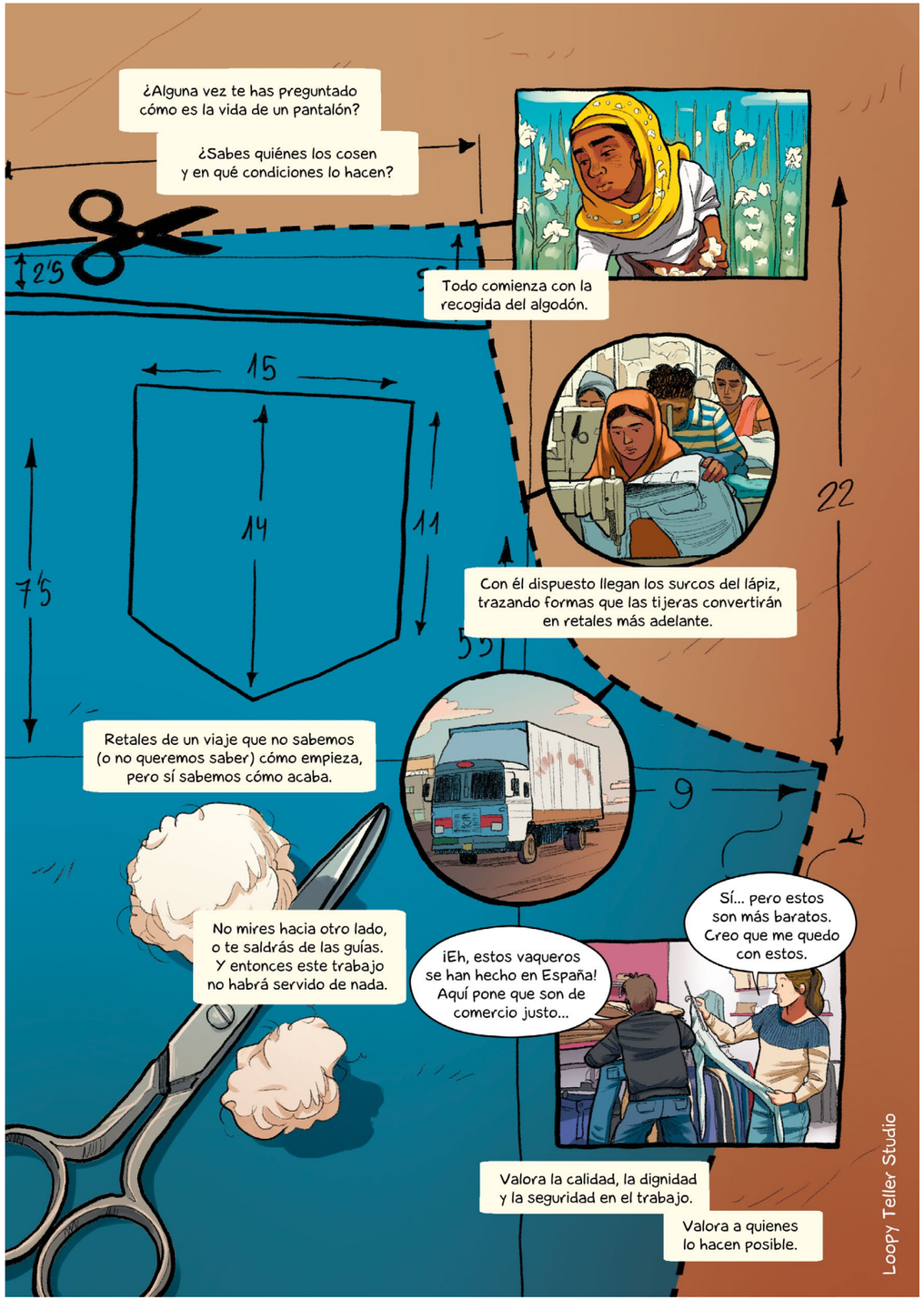

9 INDUSTRIA, INNOVACIÓN E INFRAESTRUCTURA

OBJETIVO 9

CONSTRUIR INFRAESTRUCTURAS RESILIENTES. PROMOVER LA INDUSTRIALIZACIÓN SOSTENIBLE Y FOMENTAR LA INNOVACIÓN

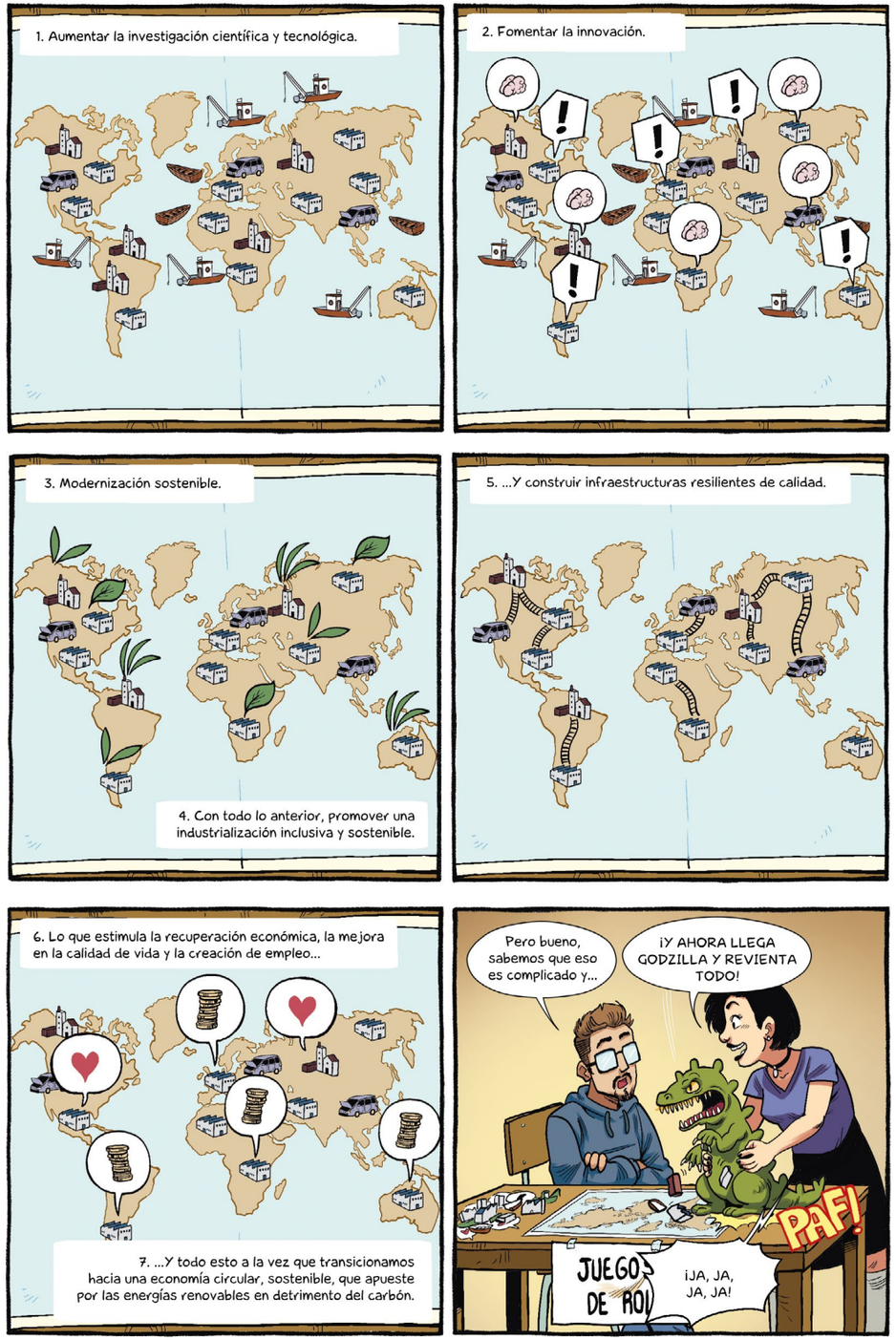

Loopy Teller Studio

10 REDUCCIÓN DE LAS DESIGUALDADES

OBJETIVO 10

REDUCIR LA DESIGUALDAD EN Y ENTRE LOS PAÍSES

Ana Hernández Carvajal

11 CIUDADES Y COMUNIDADES SOSTENIBLES

OBJETIVO 11

LOGRAR QUE LAS CIUDADES SEAN MÁS INCLUSIVAS, SEGURAS, RESILIENTES Y SOSTENIBLES

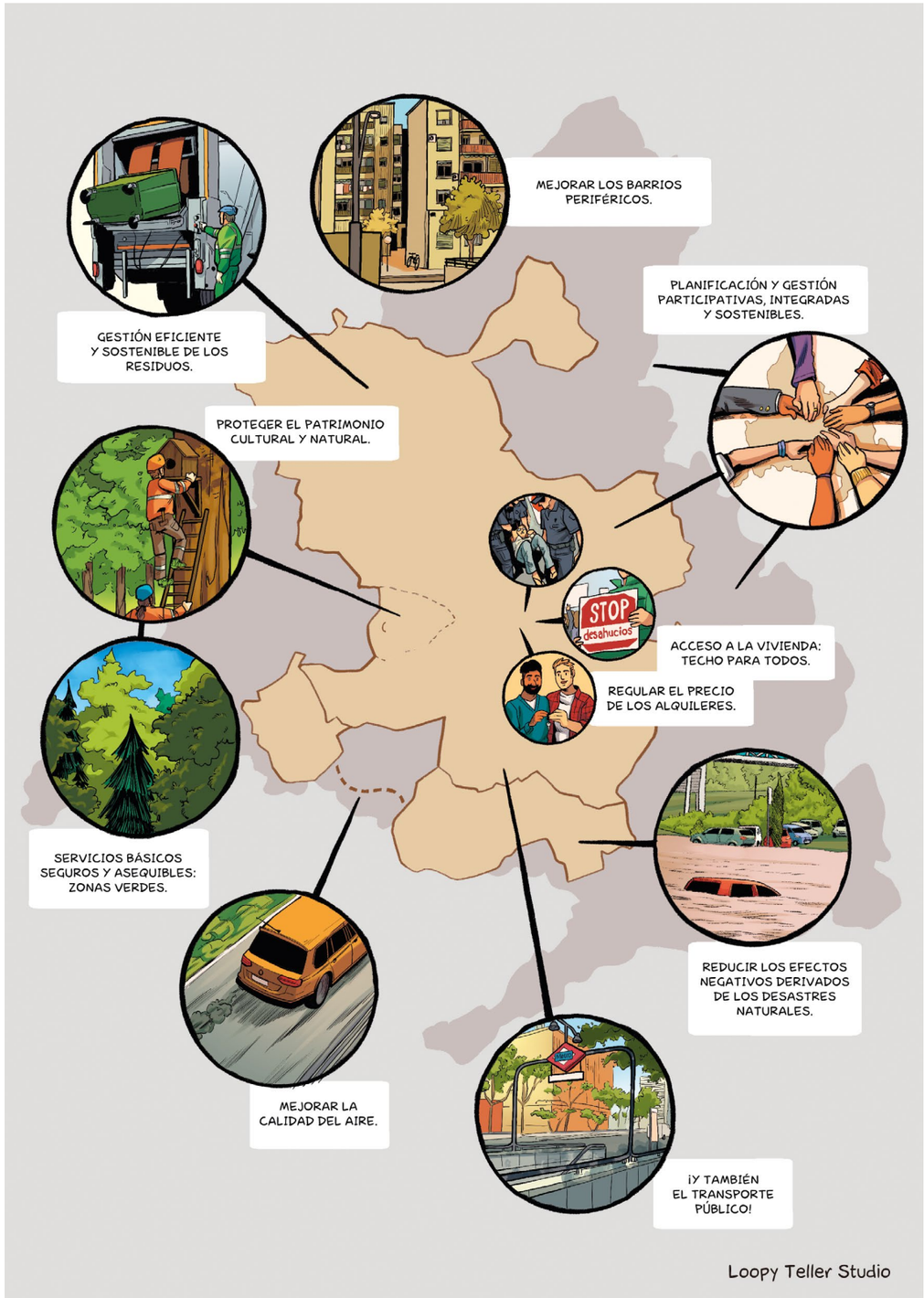

12 PRODUCCIÓN Y CONSUMO RESPONSABLES

OBJETIVO 12

GARANTIZAR MODALIDADES DE CONSUMO Y PRODUCCIÓN SOSTENIBLES

13 ACCIÓN POR EL CLIMA

OBJETIVO 13

ADOPTAR MEDIDAS URGENTES PARA COMBATIR EL CAMBIO CLIMÁTICO Y SUS EFECTOS

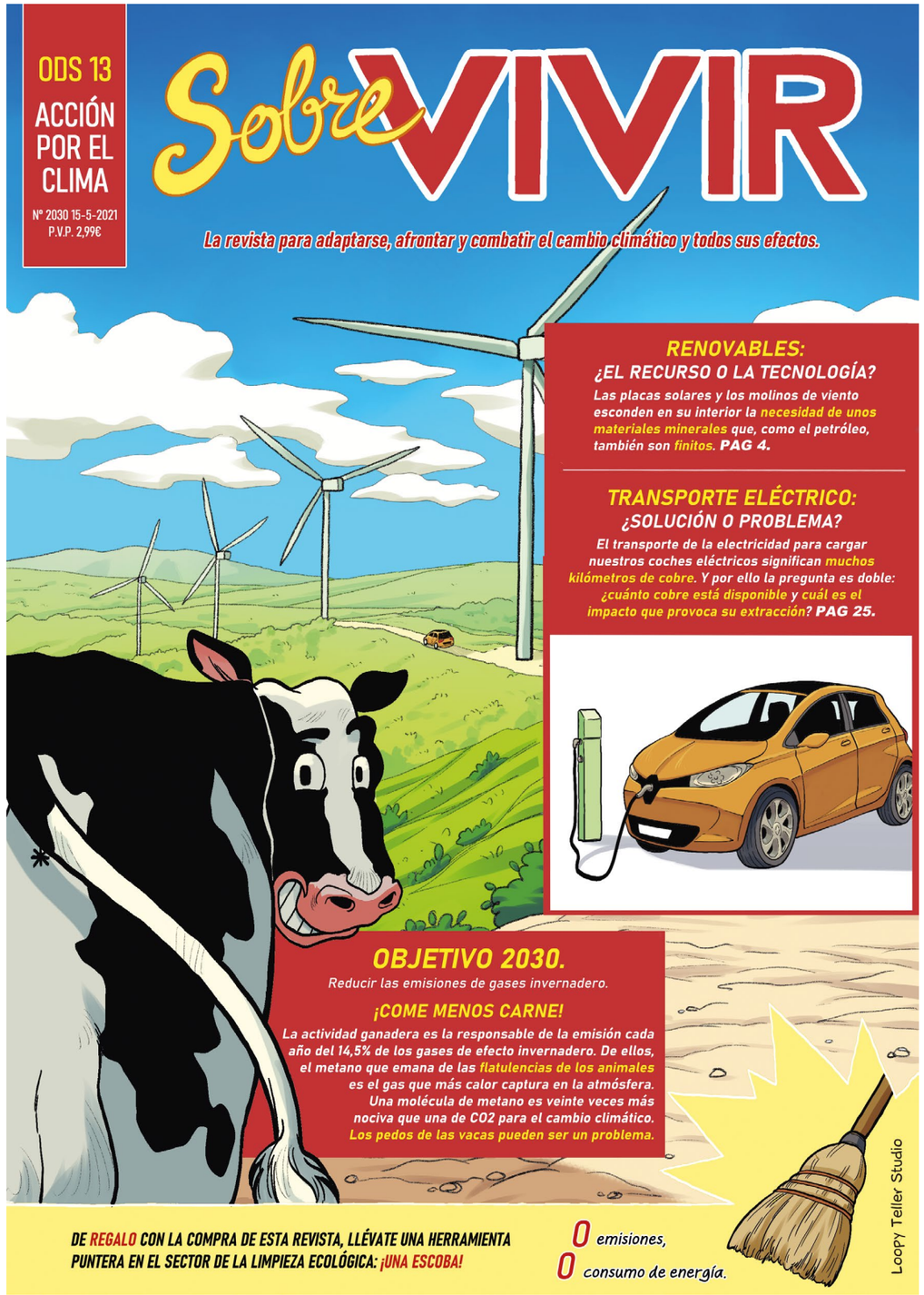

14 VIDA SUBMARINA

OBJETIVO 14

CONSERVAR Y UTILIZAR SOSTENIBLEMENTE LOS OCÉANOS, LOS MARES Y LOS RECURSOS MARINOS

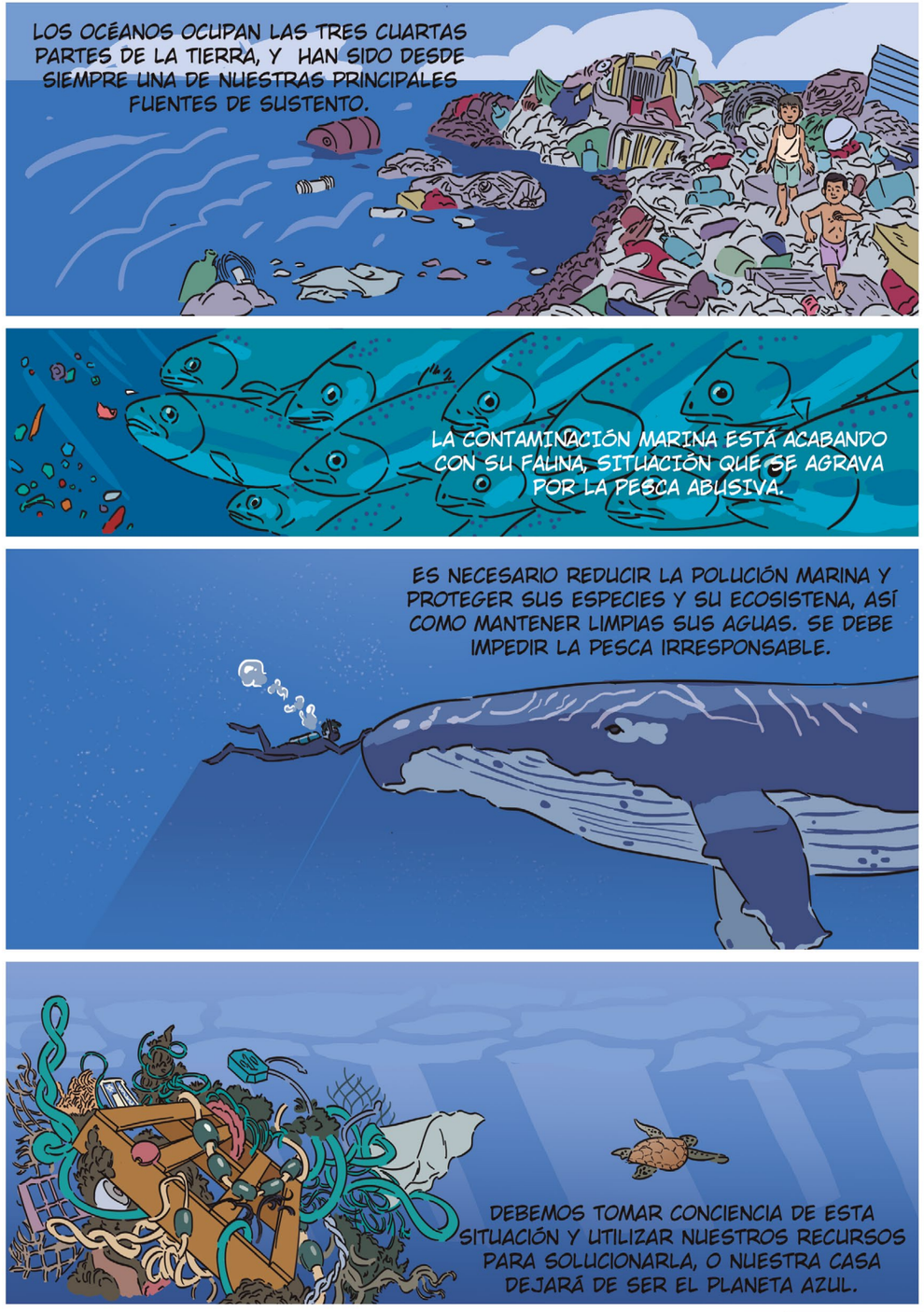

Ana Hernández Carvajal

15 VIDA DE ECOSISTEMAS TERRESTRES

OBJETIVO 15

GESTIONAR SOSTENIBLEMENTE LOS BOSQUES, LUCHAR CONTRA LA DESERTIFICACIÓN, DETENER E INVERTIR LA DEGRADACIÓN DE LAS TIERRAS, DETENER LA PÉRDIDA DE BIODIVERSIDAD

LUIS DYACHENKO

16 PAZ, JUSTICIA E INSTITUCIONES SÓLIDAS

OBJETIVO 16

PROMOVER SOCIEDADES JUSTAS, PACÍFICAS E INCLUSIVAS

Loopy Teller Studio

OBJETIVO 17

REVITALIZAR LA ALIANZA MUNDIAL PARA EL DESARROLLO SOSTENIBLE

ARTISTAS

SOMOS CARLOS Y RUBÉN, DOS ARTISTAS VALENCIANOS PROFESIONALES DEL SECTOR GRÁFICO DESDE 2015, ESPECIALIZADOS EN CÓMIC, ILUSTRACIÓN Y PREPRODUCCIÓN AUDIOVISUAL.

Nos encanta contar locas historias de humor y aventuras, pero como conocemos el poder que tienen las imágenes, que nos enseñan maneras diferentes de representar y vivir la realidad, creemos que es muy importante fomentar valores como la empatía o la solidaridad para mostrar alternativas y narrativas basadas en la equidad y la cooperación que nos inspiren.

En este proyecto hemos intentado trasladar el significado de cada ODS, objetivos comunes para construir un futuro más justo, inclusivo y sostenible, y los hemos llevado a la realidad cotidiana de las personas para mostrar cómo provocar pequeños cambios diarios, pequeñas grandes acciones que nos enseñan cómo conseguir cumplir esas metas comunes para llegar a ese futuro mejor.

Esperamos que te guste el cómic, ¡gracias por leernos!

Loopy Teller Studio.

ME LLAMO LUIS DYACHENKO, TENGO 25 AÑOS Y ME GRADUÉ EN BELLAS ARTES POR LA UNIVERSIDAD DE SEVILLA.

Más tarde, me especialicé en lo que más me interesa, haciendo un máster de Ilustración profesional en Madrid. Actualmente estoy alternando mis estudios con proyectos bastante variados de ilustración. He trabajado en libros ilustrados, juegos de mesa, videojuegos, etc...
Cada proyecto requiere un proceso distinto, pero para mí todos son oportunidades para coger el lápiz y crear personajes e historias. Por eso también participo siempre que puedo en concursos de cómic, donde puedo dar más rienda suelta a mi imaginación.
En general, suelo recrearme en temáticas y universos típicos de la fantasía. Pero en el concurso "La cooperación sí que importa" de Red ONGD encontré una oportunidad para salir de mi zona de confort y hablar de cosas más reales que nos afectan de un modo u otro. Hablo de los problemas globales que aún nos quedan por solucionar y prevenir... pero siempre desde la esperanza en el cambio.

Espero que os guste este cómic. También, podéis ver más de mi obra artística en @luis_dyachenko.

ME LLAMO ANA, NACÍ EN MADRID EN 1995 Y ACTUALMENTE TENGO LA SUERTE DE DEDICARME A DIBUJAR. TAMBIÉN ME GUSTA LEER Y ESCRIBIR.

Estudié Bellas Artes al mismo tiempo que Animación y Cómic. Durante esos años y hasta ahora, he publicado en el recopilatorio "El Taller: 3ª temporada" (Dibbuks, 2015), y colaborado con las editoriales El perro malo y Laertes, además de colaborar en un estudio de animación y realizar la parte gráfica de la exposición "Mariposas en tu ciudad" para el Jardín Botánico de la Universidad Complutense.
Así mismo, hice un Máster en Educación Artística en Instituciones Sociales y Culturales.
He sido voluntaria en diferentes organizaciones, trabajando con personas refugiadas y menores, así como en proyectos artísticos en el mundo rural. En las páginas de este cómic he querido reflejar la riqueza de la diversidad y poner de manifiesto situaciones que son injustas e insostenibles.
Quiero dedicar mi participación a todas las personas en las que me he inspirado al dibujar: ha sido un honor para mí poder retratarlas. Le doy las gracias a la Red de ONGD de Madrid por organizar esta iniciativa para visibilizar una realidad que debemos mejorar y cambiar.

NADIA, JACOBO Y ANIBAL

LOS ODS A TRAVÉS DE UNOS OJOS INFANTILES

EN ESTA SEGUNDA EDICIÓN DEL CONCURSO "LA COOPERACIÓN SÍ QUE IMPORTA" NOS LLEVAMOS UNA AGRADABLE SORPRESA CUANDO RECIBIMOS ILUSTRACIONES DE ANÍBAL SÁNCHEZ (8 AÑOS), NADIA HIDALGO (11 AÑOS) Y JACOBO NAVALÓN (11 AÑOS).

NADIA HIDALGO

Hoy los tres ya saben de los retos que nuestra sociedad debe enfrentar para conseguir un mundo más equitativo y sostenible en 2030, para entonces, Nadia y Aníbal (Madrid) y Jacobo (Valencia) serán jóvenes que tendrán en sus manos la posibilidad de vivirlo.

Desde la Red queremos agradecer a los tres su participación en el concurso y animarles a que sigan desarrollando sus habilidades artísticas y su compromiso social, con sus dibujos han mostrado de lo que son capaces, nos han confirmado que nuestro trabajo tiene sentido y, sobre todo, que nunca faltarán personas para llevarlo a cabo.

Gracias a sus dibujos, entendimos que era importante crear una categoría específica para dar la oportunidad a que más niños y niñas se animen a participar en esta iniciativa. Por ello en la próxima convocatoria (2021) la Red ha definido un premio específico para la población infantil en la que pueden participar menores de 12 años.

El compromiso de la infancia con la Agenda 2030 y los ODS nos demuestra que el camino es el correcto y que la esperanza en un mundo más justo y equitativo no es utopía.

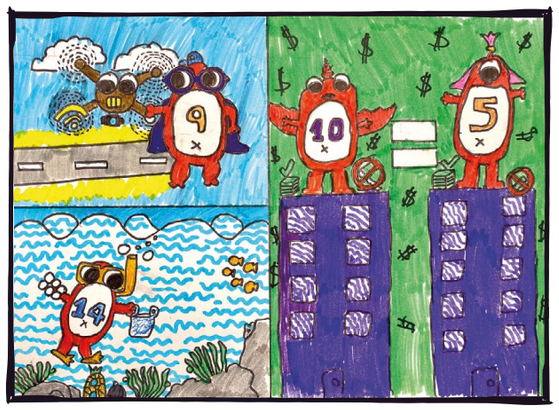

JACOBO NAVALÓN

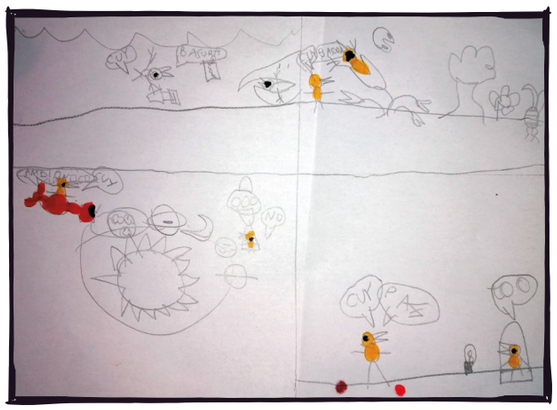

ANIBAL SANCHEZ

LA COOPERACIÓN SÍ QUE IMPORTA

UNA MIRADA A LOS OBJETIVOS DE DESARROLLO SOSTENIBLE

RED ONGD MAD

LA COOPERACIÓN SÍ QUE IMPORTA

UNA MIRADA A LOS OBJETIVOS DE DESARROLLO SOSTENIBLE

RED ONGD MAD
Red de ONGD de Madrid

Red de ONGD de Madrid
C/ Embajadores, 26. Local 4. 28012. Madrid.
(entrada por C/ Fray Ceferino González)
Teléfono: 915 288 033
www.redongdmad.org

LA RED DE ONGD DE MADRID REÚNE A CASI UN CENTENAR DE ORGANIZACIONES NO GUBERNAMENTALES DE DESARROLLO (ONGD) CON SEDE EN LA COMUNIDAD DE MADRID.

MADRID